

Persoonlijke gegevens

Kruis uw gewenste type beschermer aan (slechts één keuze mogelijk):

- Junior standaard:** Geschikt voor twee grote voortanden nog niet blijvend gewisseld of melkgebit.
- Junior luxe:** Geschikt voor twee grote voortanden wel blijvend gewisseld.
- Senior luxe:** Geschikt voor uitgewisseld gebit of klaar met beugelen.
- Professioneel:** Geschikt voor full contact sporten: K1 fight, (Thai- of Kick-)boksen, ijshockey.

De eerste drie type beschermers worden veelal gebruikt voor niet full contact sporten. Kijk op www.gebit.nl voor meer informatie.

Voornaam: _____

Achternaam: _____

Adres: _____

Postcode en plaats: _____

E-mail: _____

Vereniging: _____

Geb. datum: _____

Kleur (en): _____

Glitters: _____

Kleurenmix: _____

Sport: _____

Helpende handen voor mooie tanden



Mist u onderdelen of heeft u andere vragen? Neem voor meer informatie contact op met S.P.T.L. (Sport Preventie Tand Letsel) via email sptl@excent.eu of kijk op onze website www.sptl.nl.



Gebit.nl

Helpende handen voor mooie tanden



Sport Preventie Tand Letsel

Gebits- beschermers

Op maat

Instructie
thuispakket
gebits-
beschermers



Gebruiksaanwijzing SPTL Gebitsbeschermers Thuispakket¹

Deze instructie beschrijft het maken van een afdruk van uw bovenkaak met de onderdelen uit het geleverde SPTL Gebitsbeschermers thuispakket. Dit wordt als basis gebruikt voor het vervaardigen van de door u gewenste gebitsbeschermer.

Uw SPTL Gebitsbeschermers thuispakket bestaat uit²:

- deze gebruiksaanwijzing
 - 1 afdruklepel
 - 2 cupjes met verschillende kleuren pasta
 - 1 spateltje
 - 1 afdrukkzakje
 - 1 gefrankeerde retourenvelop.
- Lees deze instructie eerst helemaal door voordat u begint.
 - Benodigdheden: een spiegel en een klok.



1 Haal de pasta met de spatel uit de cupjes. Meng deze binnen 30 seconden totdat een egale kleur ontstaat. Gebruik alle pasta!

Let op: Ga direct door naar stap 2, want de pasta hardt binnen drie minuten uit!

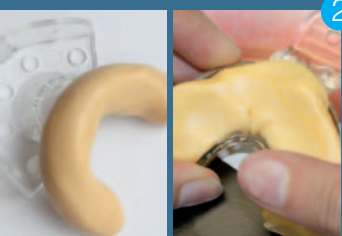

2 Rol van de pasta een worstje en verdeel dit in de afdruklepel. Zorg er voor dat u aan de voorkant van de afdruklepel (bij de voortanden) iets meer pasta doet. Druk de pasta zachtjes aan.

Let op: Gebruik alle pasta!



3 Ga met uw gezicht zichtbaar voor de spiegel staan. Plaats de gevulde afdruklepel met het handvat tussen duim en wijsvinger in uw mond (bovenkaak). Bijt met de boventanden in het midden van de afdruklepel met pasta. Druk hierbij tegelijkertijd met uw duimen de lepel in één beweging recht naar boven. Ga hiermee door totdat u voelt dat u niet meer verder kunt doorbijten.

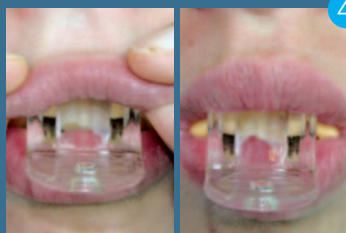

4 Neem uw bovenlip met beide handen tussen duim en wijsvinger en trek de bovenlip over de voorkant van de lepel heen. Houdt de lepel met uw tong of duim op z'n plaats en wacht drie minuten totdat de pasta uitgehard is.

Let op: Praat en beweeg niet. Dit voorkomt vervormingen!



5 Voel met uw vingers of de pasta uitgehard is en niet meer vervormbaar. Zodra dit het geval is, haalt u de afdruklepel uit uw mond door het handvat naar boven en beneden te bewegen: De afdruklepel komt nu los. Uw afdruk is klaar. Stop de afdruklepel in het bijgeleverde afdrukkzakje².

Let op: Laat de pasta in de afdruklepel!

6 Vul met blokletters uw persoonlijke gegevens op de retourkaart in en stop dit samen met het afdrukkzakje in de retourenvelop. Vergeet hierbij niet uw gewenste type beschermer aan te kruisen!

Let op: Stuur de retourenvelop direct naar SPTL om uitdroging te voorkomen. Uw gebitsbeschermer met bij behorende factuur ontvangt u binnen 2 weken na dagtekening van ontvangst van de afdruk.

² Heeft u gekozen voor een full contact sport beschermer dan bevat uw pakket naast deze instructie meerdere onderdelen voor zowel de boven- als onderkaak: 2 afdruklepels, 4 cupjes pasta, 2 spatels, 1 afdrukkzakje, 1 gefrankeerde retourenvelop. Herhaal vervolgens stap 1 t/m 5 voor de onderkaak (lepel in de mond en alleen dichtbijten is voldoende).

¹ Niet van toepassing voor sporters met beugels.

Welke kleur past bij jou?

De beschermers zijn in meerdere kleuren verkrijgbaar:



- | | | |
|-----------------------------------|----------------------------------|-------------------------------------|
| <input type="radio"/> Transparant | <input type="radio"/> Lichtblauw | <input type="radio"/> Paars |
| <input type="radio"/> Wit | <input type="radio"/> Roze | <input type="radio"/> Zilver |
| <input type="radio"/> Rood | <input type="radio"/> Groen | <input type="radio"/> Turquoise |
| <input type="radio"/> Zwart | <input type="radio"/> Geel | <input type="radio"/> Bordeaux rood |
| <input type="radio"/> Blauw | <input type="radio"/> Goud | <input type="radio"/> Oranje |

Fluorescerend

- | | | |
|---------------------------------|----------------------------------|---------------------------------|
| <input type="radio"/> Neon geel | <input type="radio"/> Neon groen | <input type="radio"/> Neon rood |
|---------------------------------|----------------------------------|---------------------------------|



Er zijn ook kleurencombinaties mogelijk met 2 kleuren, 3 kleuren en 4 kleuren*.



Kleurenmix*

- | | | |
|----------------------------------|--|-------------------------------------|
| <input type="radio"/> Confetti | <input type="radio"/> Zebra | <input type="radio"/> Silver-flakes |
| <input type="radio"/> Lava | <input type="radio"/> Rainbow | <input type="radio"/> Gold-flakes |
| <input type="radio"/> Lava-strip | <input type="radio"/> Camouflage | |
| <input type="radio"/> Tiedye | <input type="radio"/> Camouflage-strip | |



Glitters*

- | | | |
|------------------------------|-----------------------------|----------------------------------|
| <input type="radio"/> Zilver | <input type="radio"/> Blauw | <input type="radio"/> Groen |
| <input type="radio"/> Goud | <input type="radio"/> Rood | <input type="radio"/> Glittermix |



* Tegen meerprijs leverbaar. Enkelvoudig en fluorescerend gekleurde gebitsbeschermers leverbaar tegen standaard tarief. Kijk voor meer informatie op onze website www.sptl.nl.